



PLAN D'AFFECTATION COMMUNAL



Échelle 1 : 5'000

Janvier 2022

Approuvé par la Municipalité  
dans sa séance du : 20.12.2021

Le Syndic : La Secrétaire :

Adopté par le Conseil communal  
dans sa séance du : 14.04.2022

Le Président : La Secrétaire :

Soumis à l'enquête publique  
du : 19.01.2022  
au : 19.02.2022

Le Syndic : La Secrétaire :

Approuvé par le Département compétent  
24 AOÛT 2023  
Lausanne le :

La Cheffe du département :

Entré en vigueur le : 24 AOÛT 2023

Jaquier Pointet SA  
Géomètres brevetés

Rue des Pêcheurs 7  
Case postale  
1401 Yverdon-les-Bains

024 424 60 70  
info@japo.ch  
www.japo.ch

LÉGENDE

- Limite de commune
- - - Limite forestière définitive selon relevé de lisière du 27 octobre 2020 par l'Inspection des forêts du 6ème arrondissement (art. 13 LFo)
- - - Limite forestière selon relevé de lisière du 27 octobre 2020 par l'Inspection des forêts du 6ème arrondissement
- Distance inconstructible à dix mètres de la limite forestière (art. 27 LVLFo)

AFFECTATIONS

- Zone d'activités économiques 15 LAT
- Zone centrale 15 LAT
- Zone affectée à des besoins publics 15 LAT - A
- Zone affectée à des besoins publics 15 LAT - B
- Zone de verdure 15 LAT - A
- Zone de verdure 15 LAT - B
- Zone de desserte 15 LAT
- Zone agricole 16 LAT
- Zone agricole protégée 16 LAT - A
- Zone agricole protégée 16 LAT - B
- Zone agricole protégée 16 LAT - C
- Zone des eaux 17 LAT
- Zone de desserte 18 LAT
- Aire forestière 18 LAT

PATRIMOINE

- Recensement architectural
- Objet noté 1
  - Objet noté 2
  - Objet noté 3
  - Objet noté 4
- Inventaire fédéral des voies de communication historiques de la Suisse (IVS)
- Importance locale

ENVIRONNEMENT

- Espace réservé aux eaux selon l'art. 41a OEAux
- Zones et périmètre de protection des eaux
  - Périmètre
  - Zone S2
  - Zone S3
- Secteurs de protection
  - Secteur de protection de la nature et du paysage 17 LAT

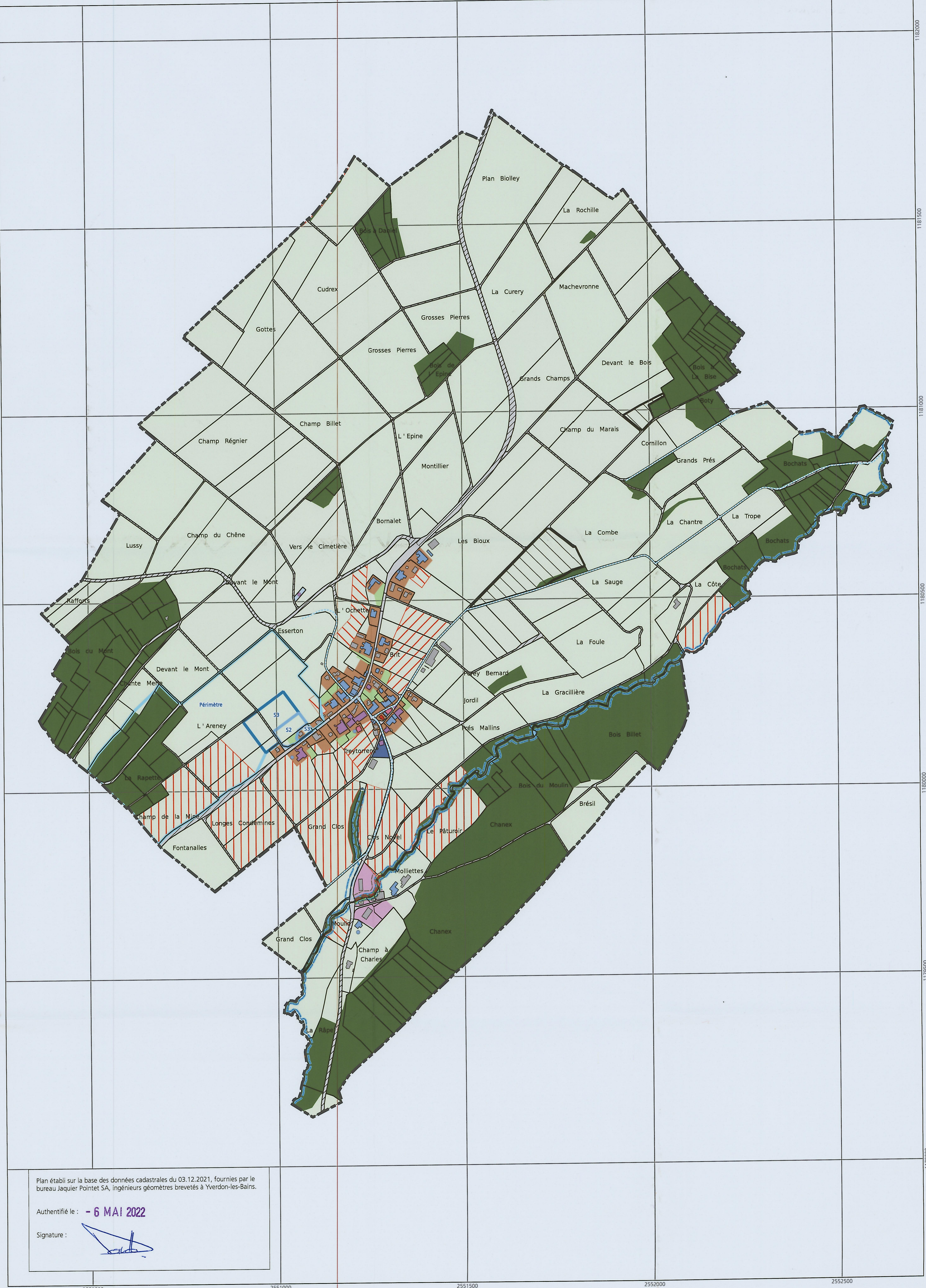

Plan établi sur la base des données cadastrales du 03.12.2021, fournies par le bureau Jaquier Pointet SA, ingénieurs géomètres brevetés à Yverdon-les-Bains.

Authentifié le : - 6 MAI 2022

Signature :